

LA LEGION

RIFFIEN



MEMORIA

1930



Entrada principal al Acuartelamiento de Riffien



Antiguo Cuerpo de Guardia conservado como homenaje al Legionario desconocido

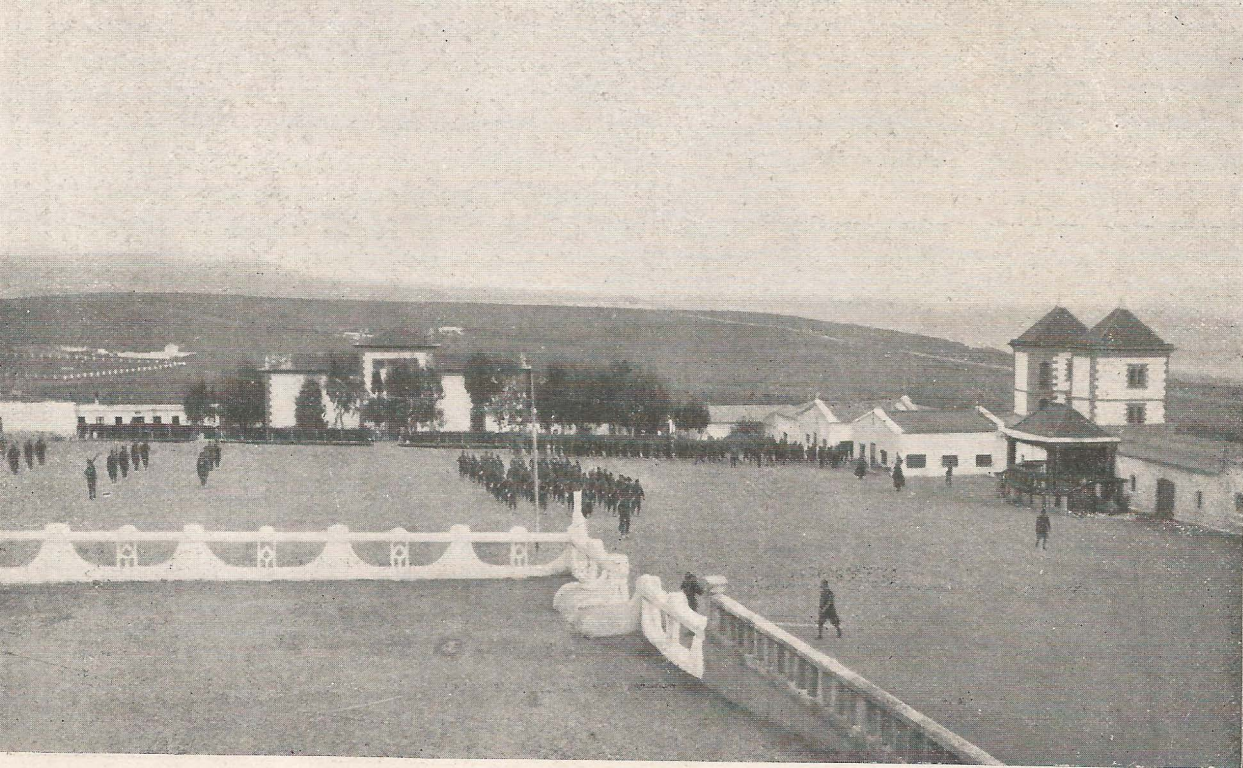

Explanada de Armas



Poblado Civil.— «Love Street»

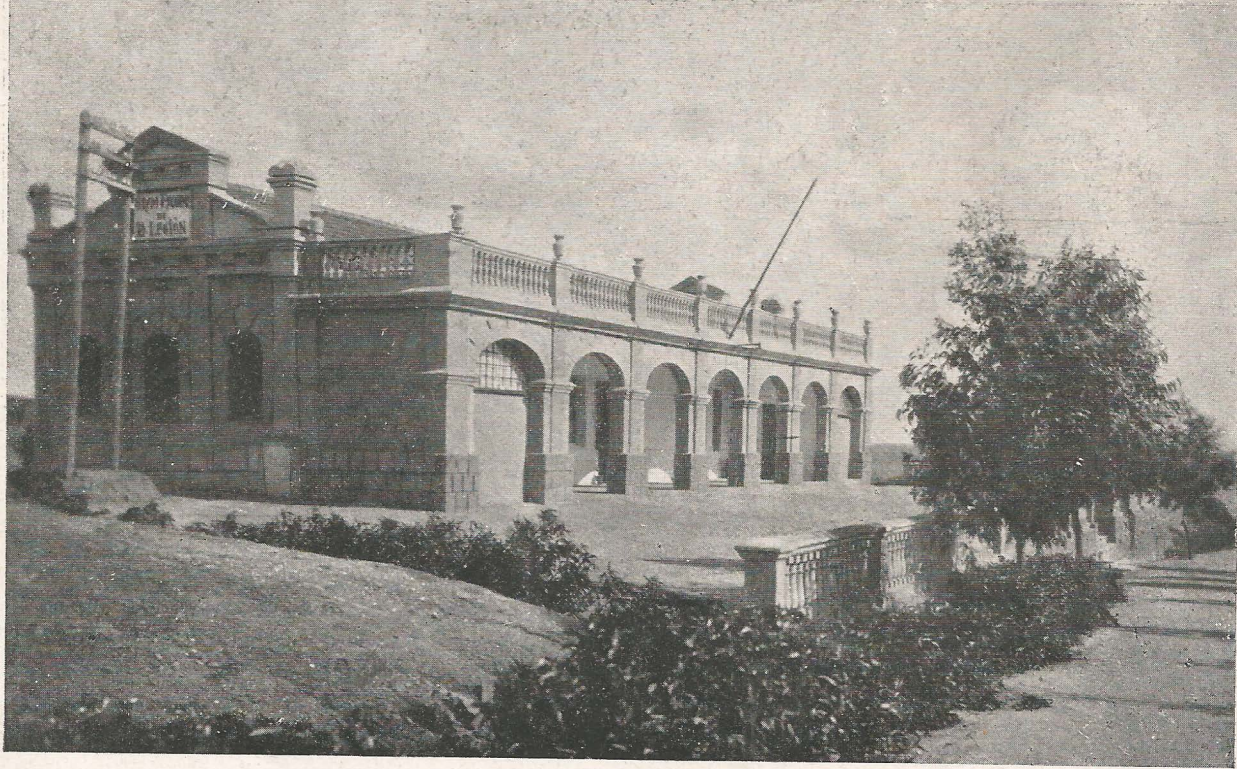

Grupo Escolar de la Legión.—Vista exterior



Grupo Escolar de la Legión.—Clase de párvulos.

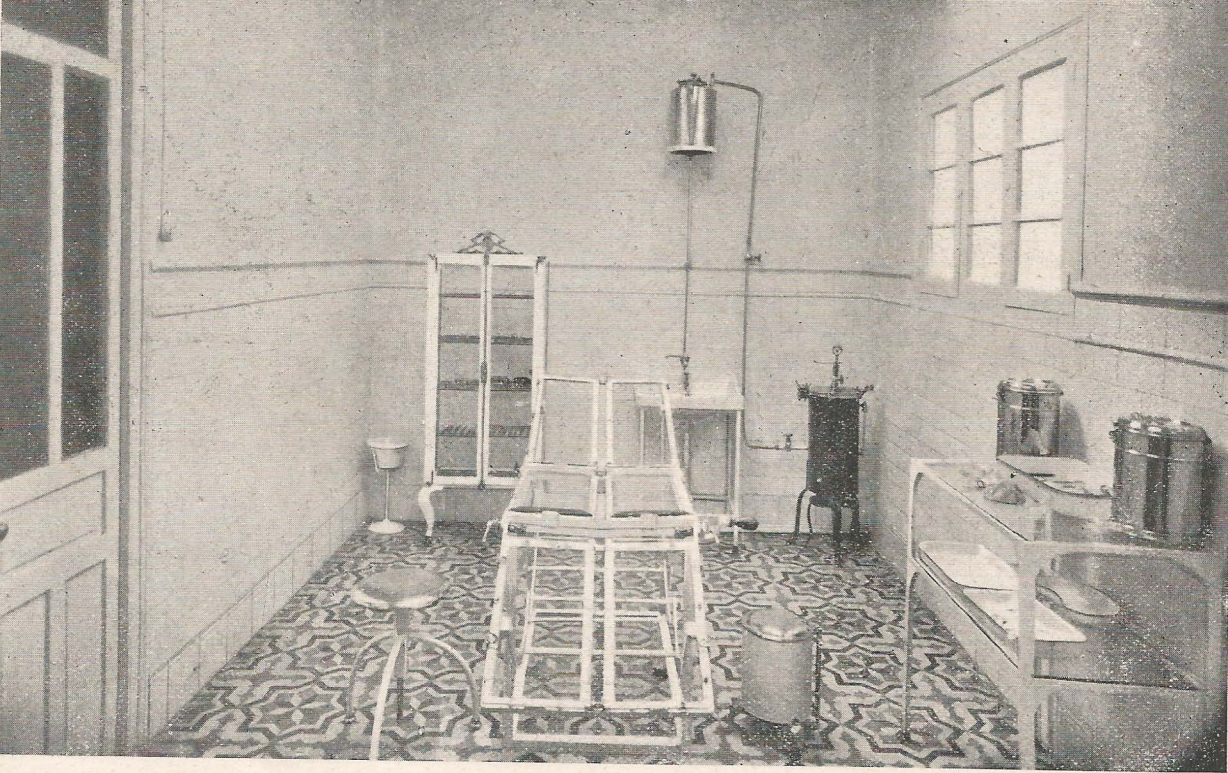

Servicios sanitarios.—Sala de operaciones

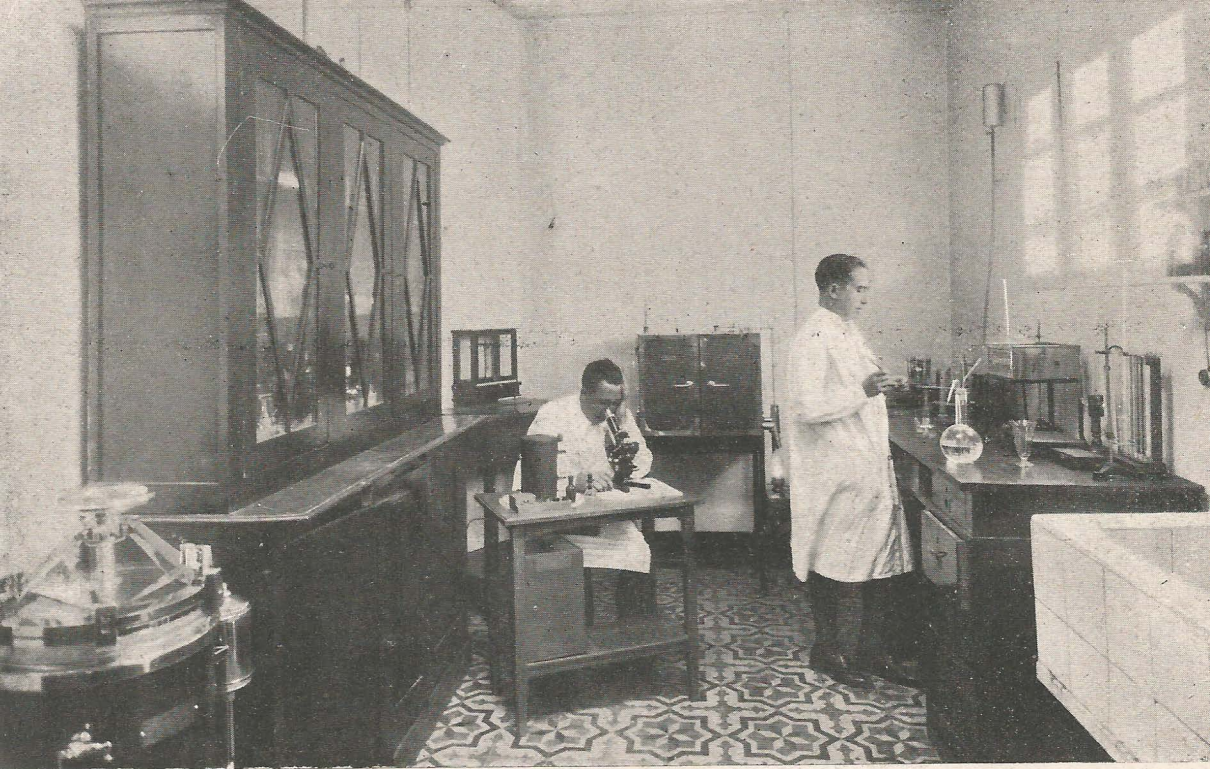

Servicios sanitarios.—Gabinete Bacteriológico y de Análisis

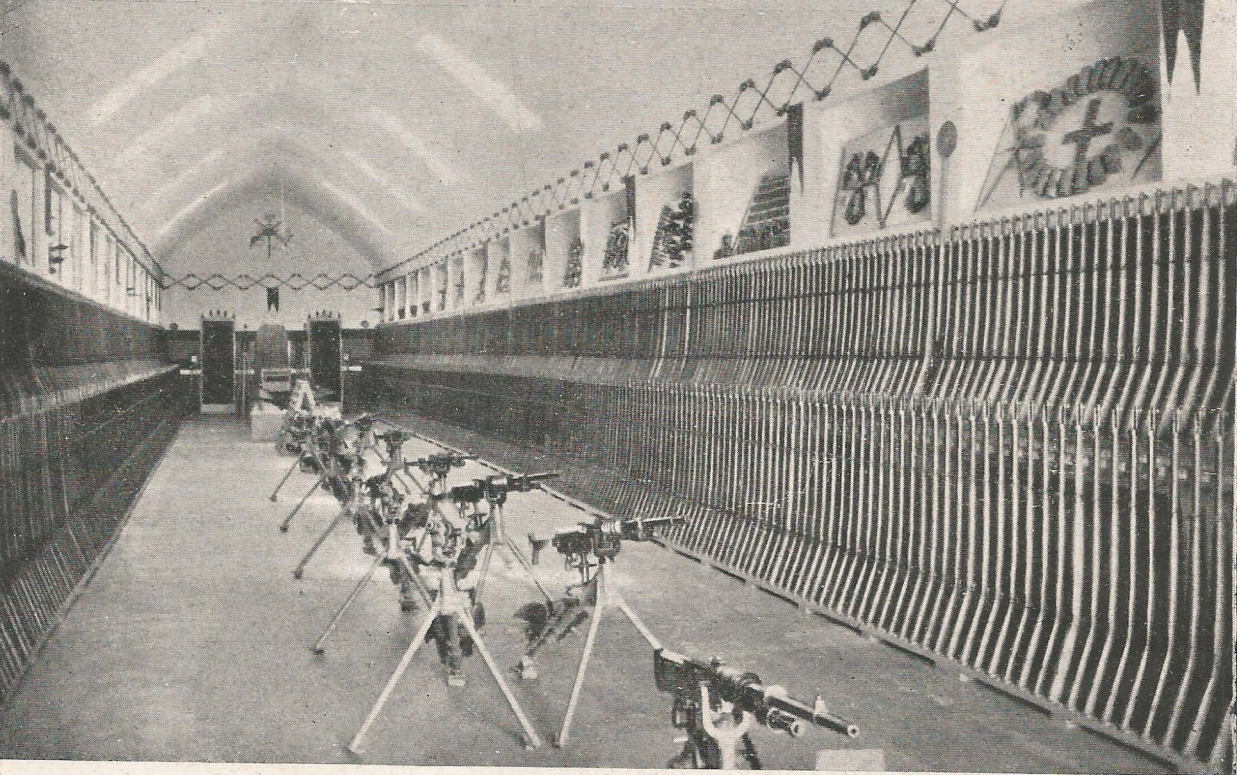

Depósito y Almacén de armamento, municiones y artefactos de guerra



Almacenillo y Repuesto del Acuartelamiento



Casino de oficiales.—Escalera interior

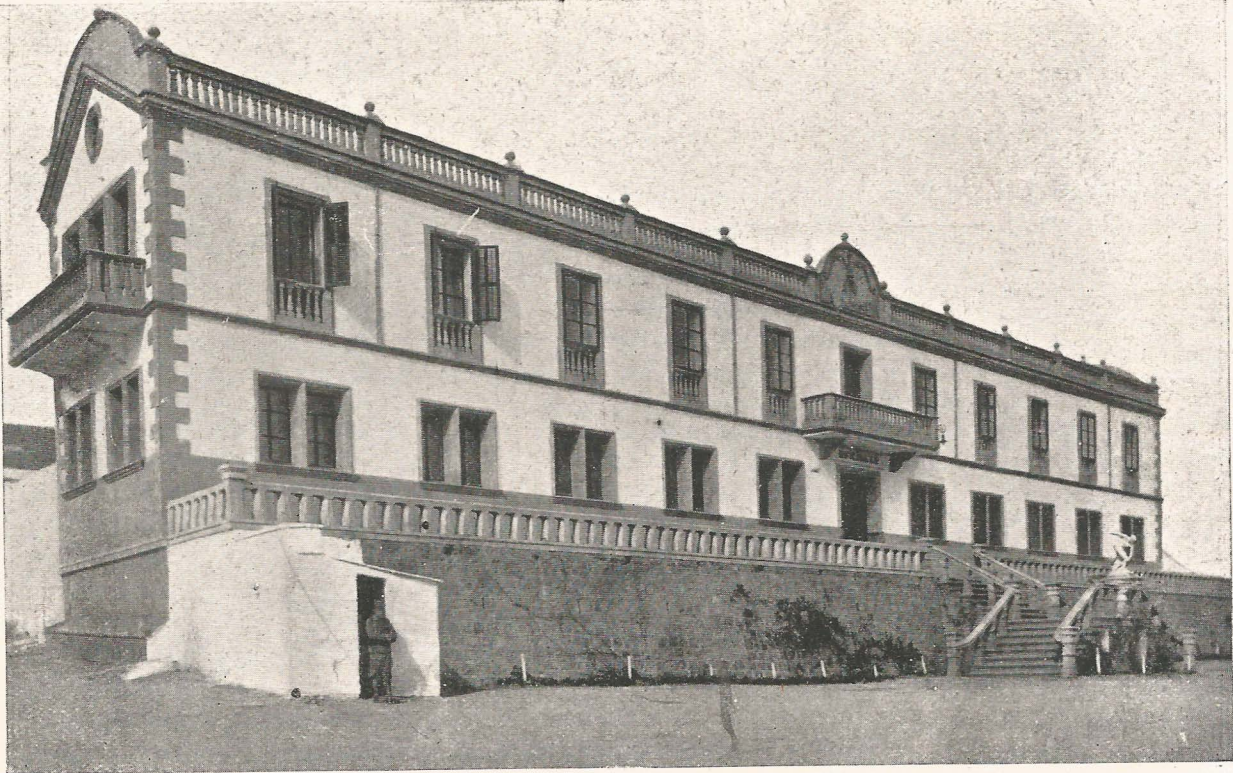

Pabellón de Sres. oficiales



Pabellón de oficiales.—Bar y sala de recreo

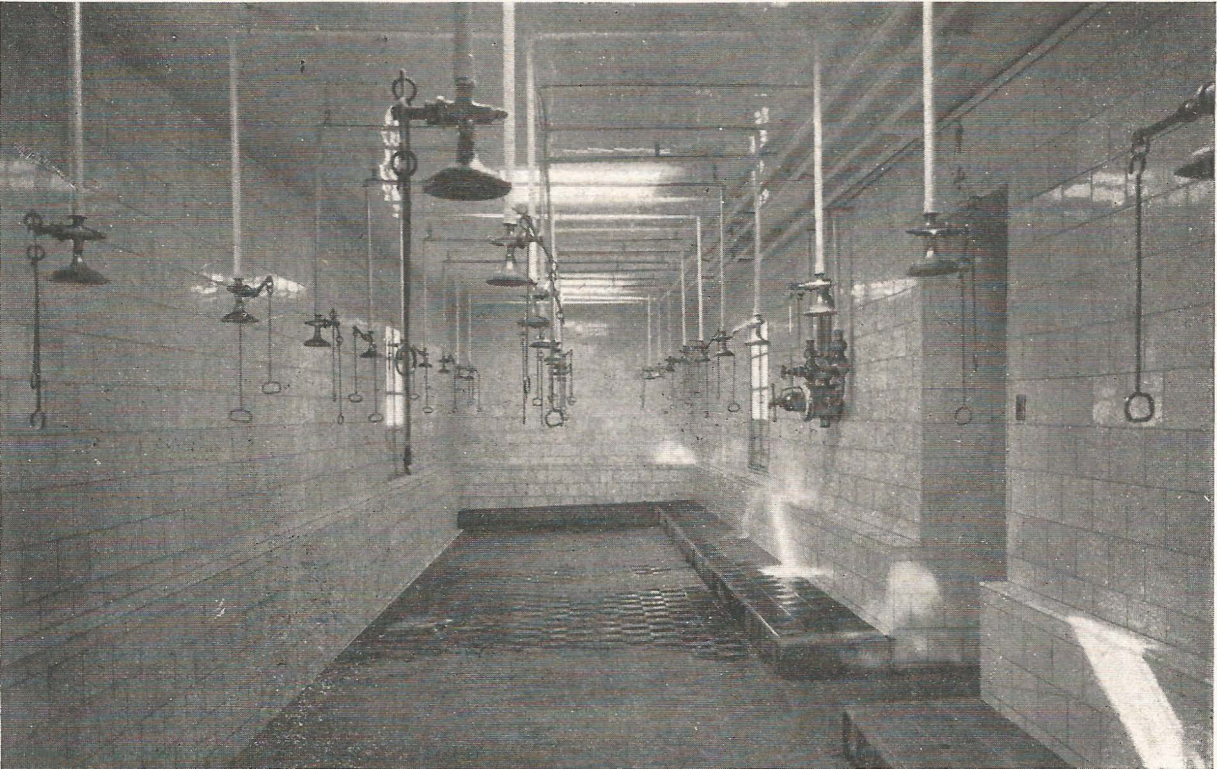

Una nave de la sala de duchas

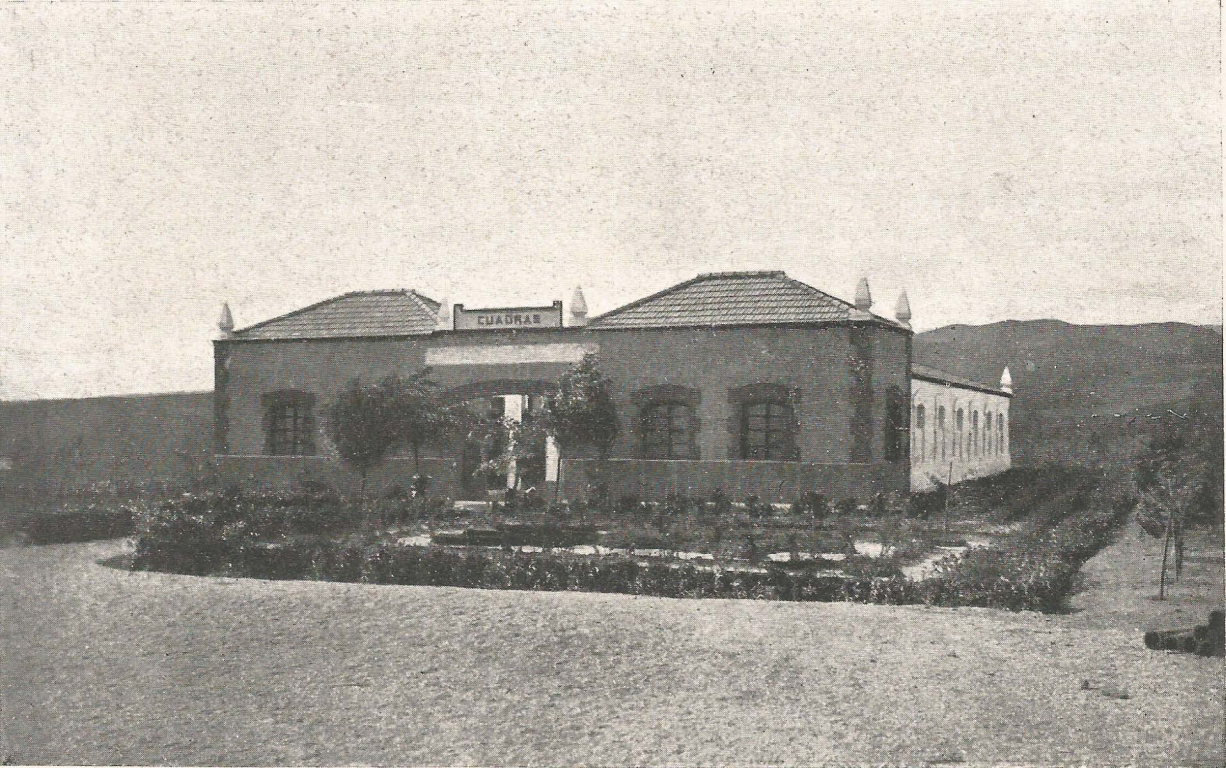

Cuadras y caballerizas.—Plana Mayor de Mando



Escuadrón de Lanceros.—Herradero



Cuadras y abrevadero del Escuadrón de Lanceros



Servicios Sanitarios.—Veterinaria, Sala de analisis.



Vista parcial del matadero



Pabellones destinados a la «Sección de trabajos»



Piscina en construcción.—Cabida un millón de litros

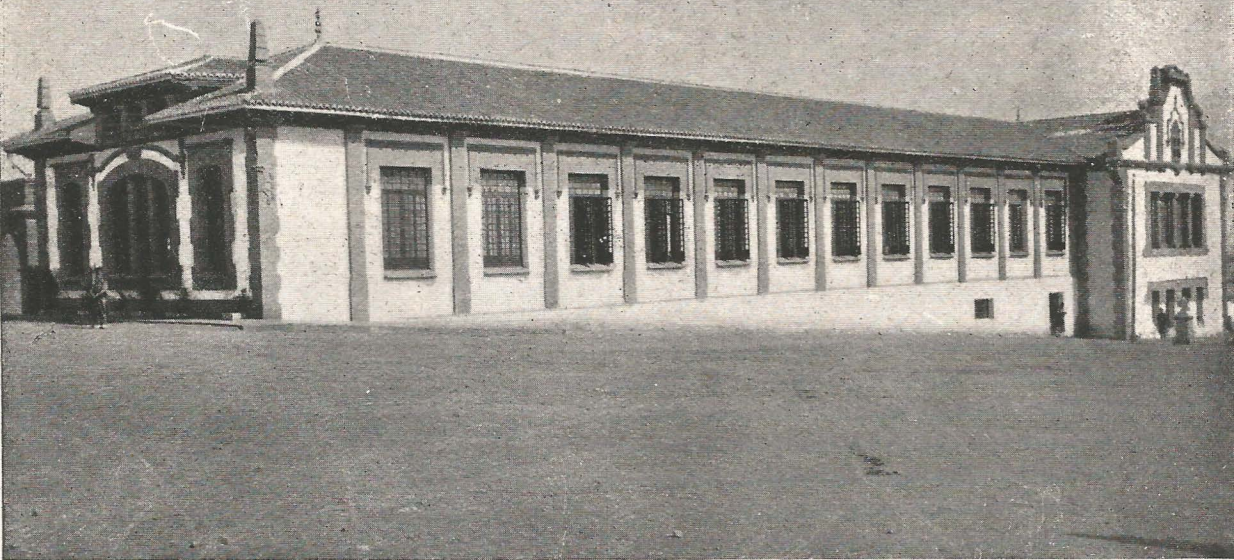

Acuartelamiento. — Vista exterior del comedor de tropa



Cerámica.—Barracones en construcción, para instalación de maquinaria

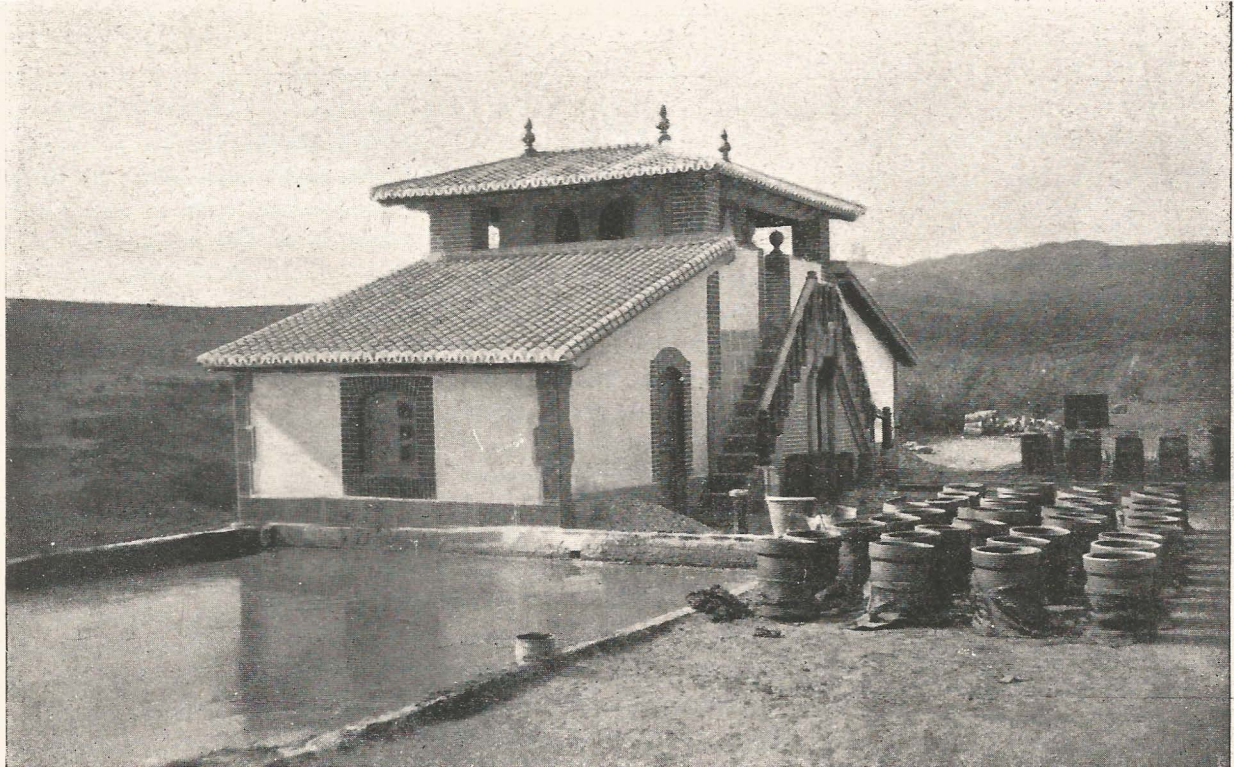

Cerámica.—Horno de tejas y tubería

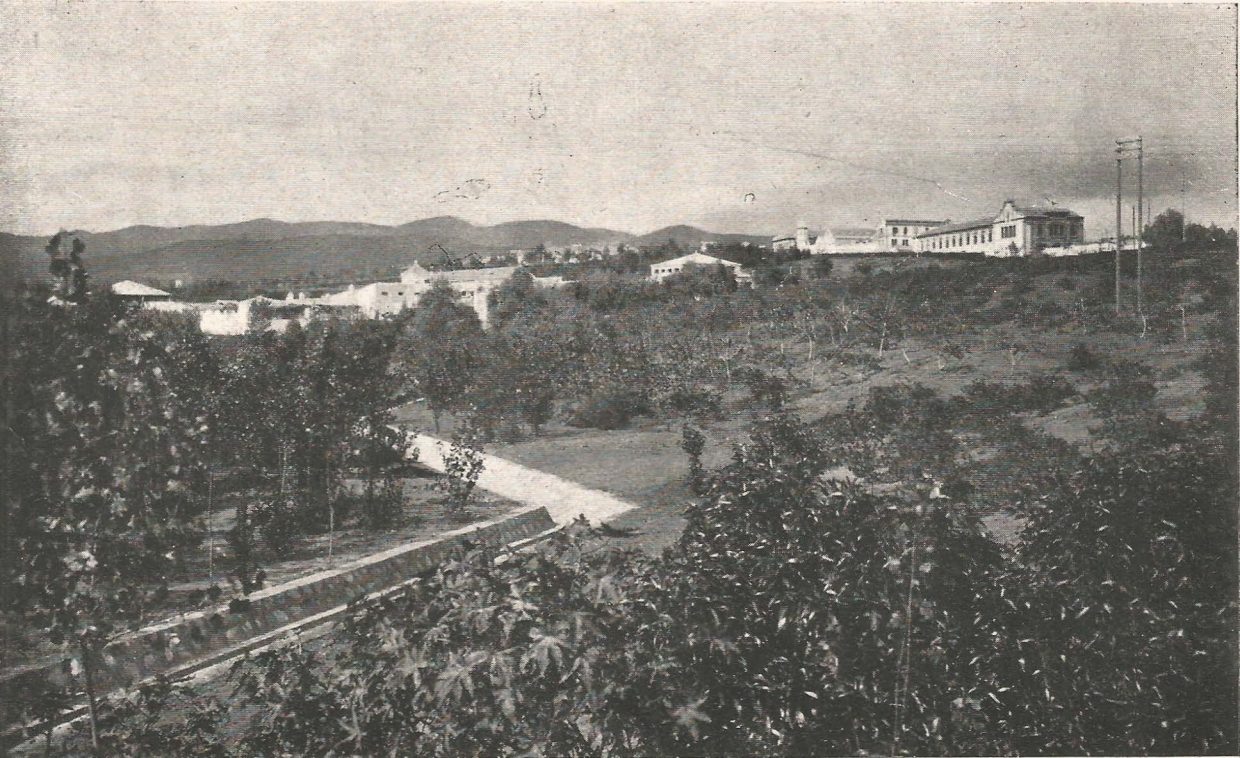

Granja.—Saneamiento. (Canalización).

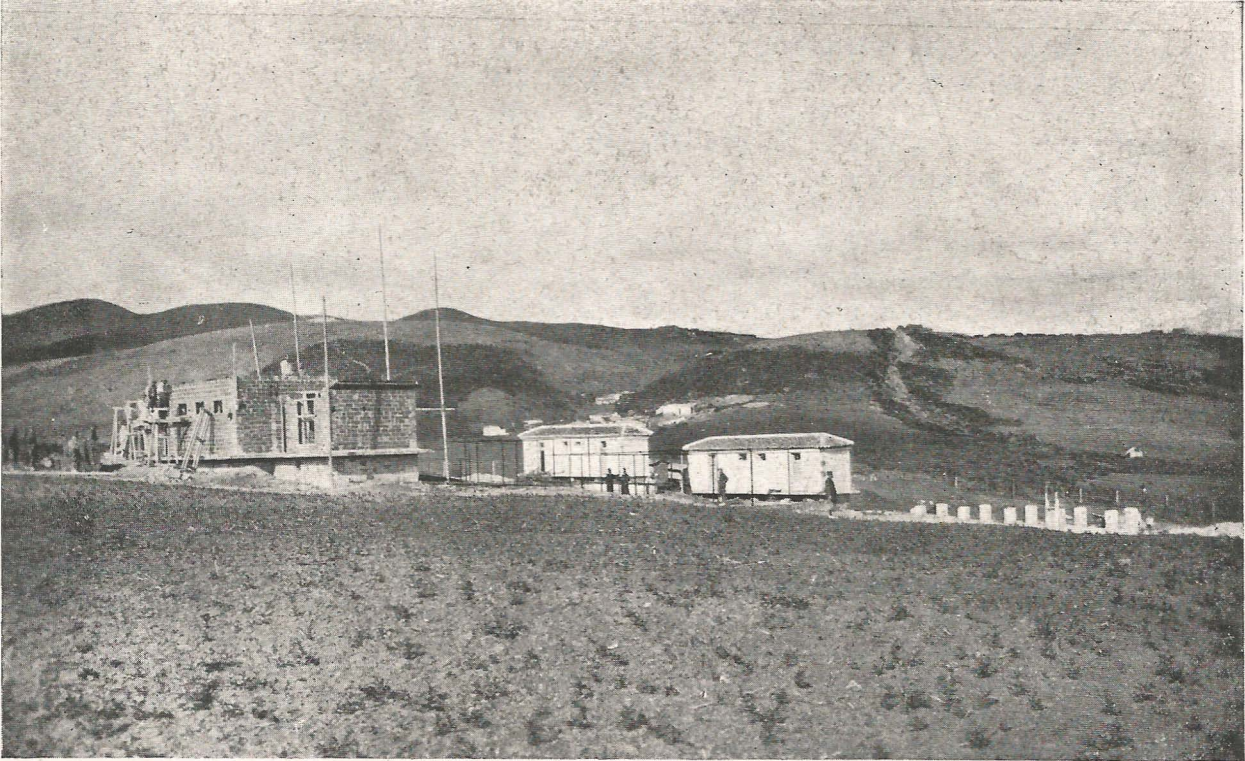

Granja avícola en construcción.—Grupo de gallineros y sala de incubación.

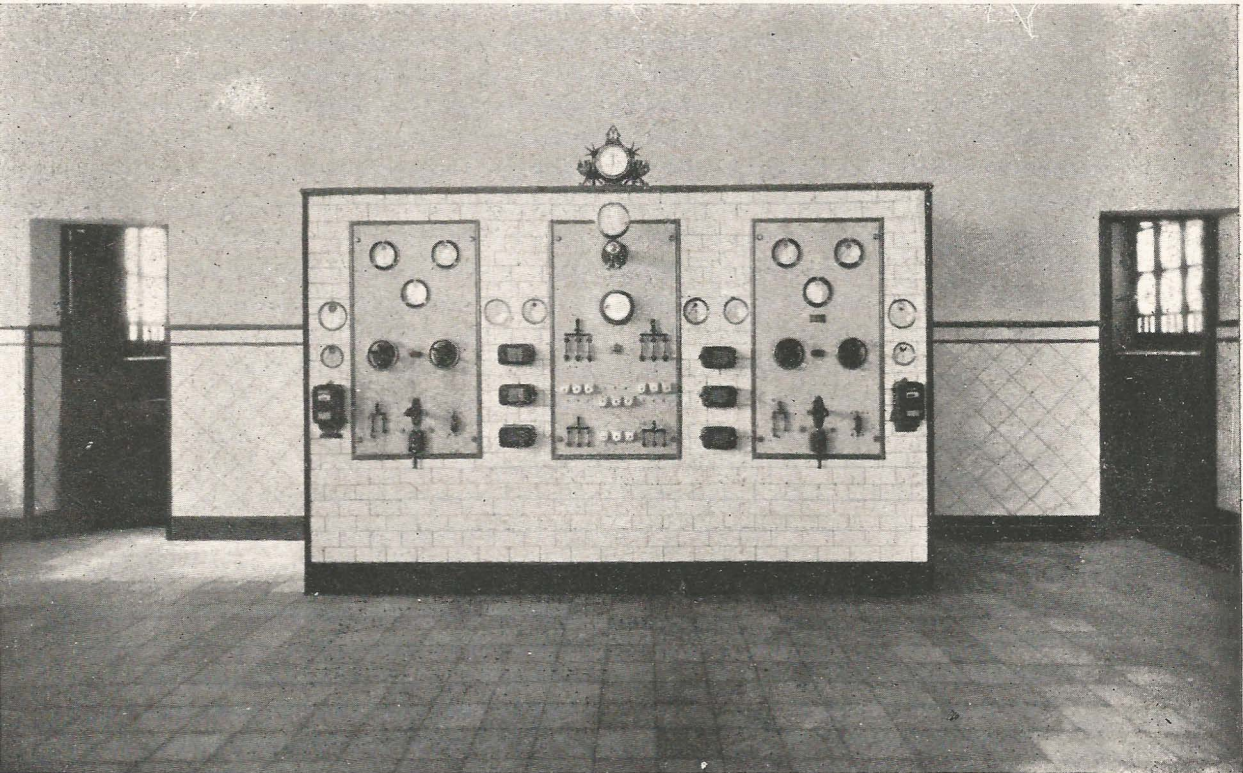

Central eléctrica.—Cuadro de distribución

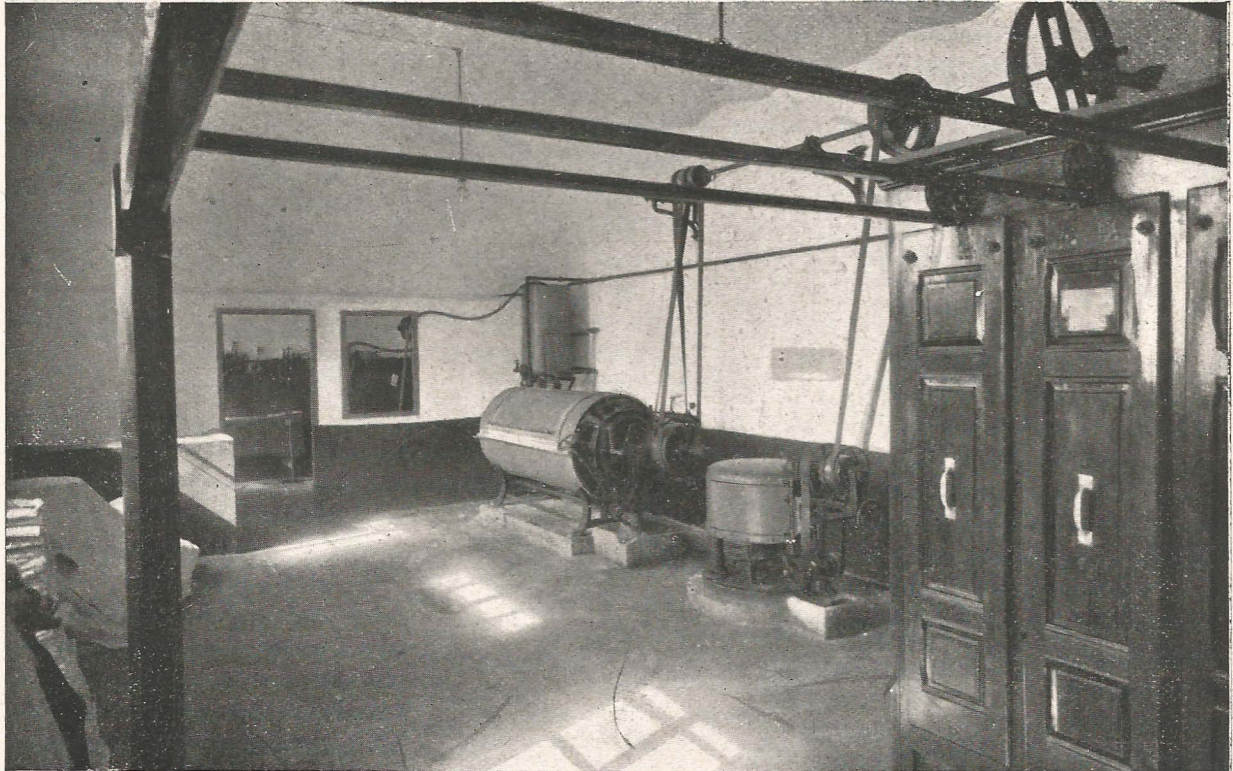

Lavadero y secadero mecánico

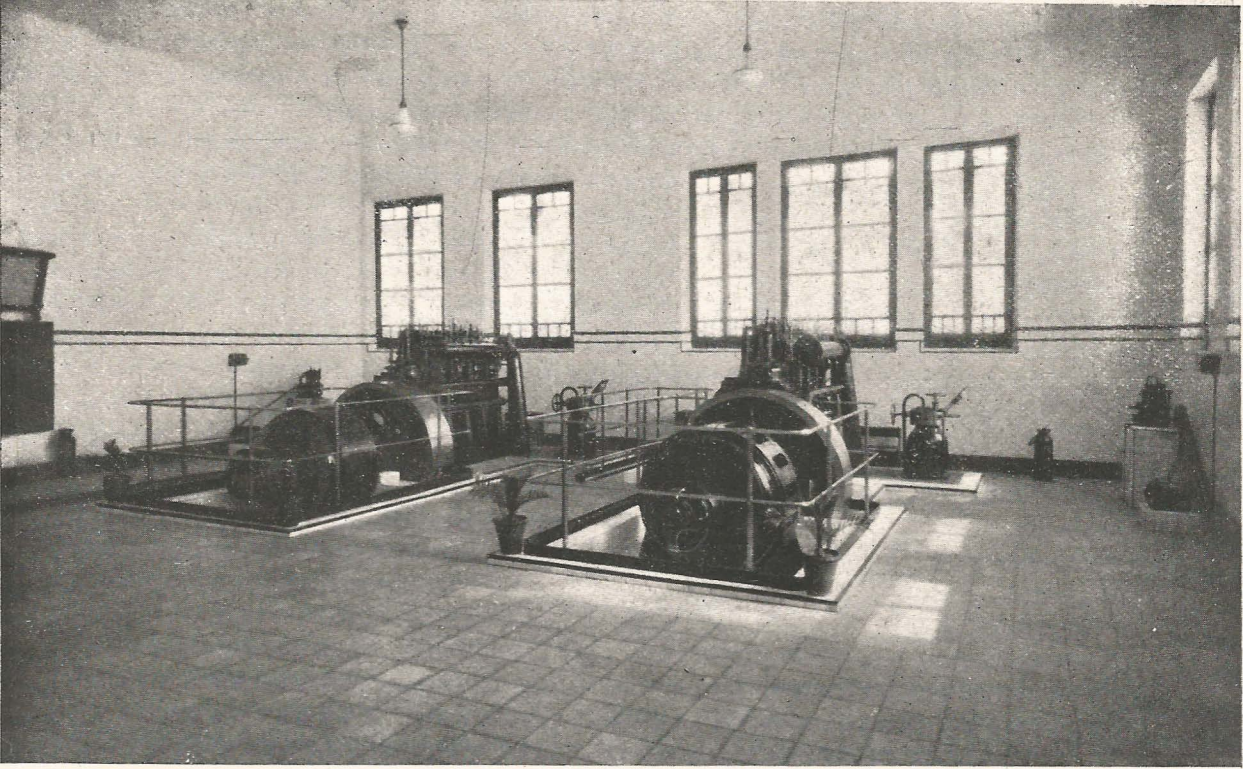

Central eléctrica.—Grupo de motores Diessel - 110 H. P.



Avenida central de la Granja de la huerta Norte



Barranco de Ayalia.—Grupo de eucaliptus y mimosas



Vista general de la Granja.-Saneamiento y operación preliminar de plantación de arbolado.



Huerta Sur.--Bancales de hortalizas. (Regadio)

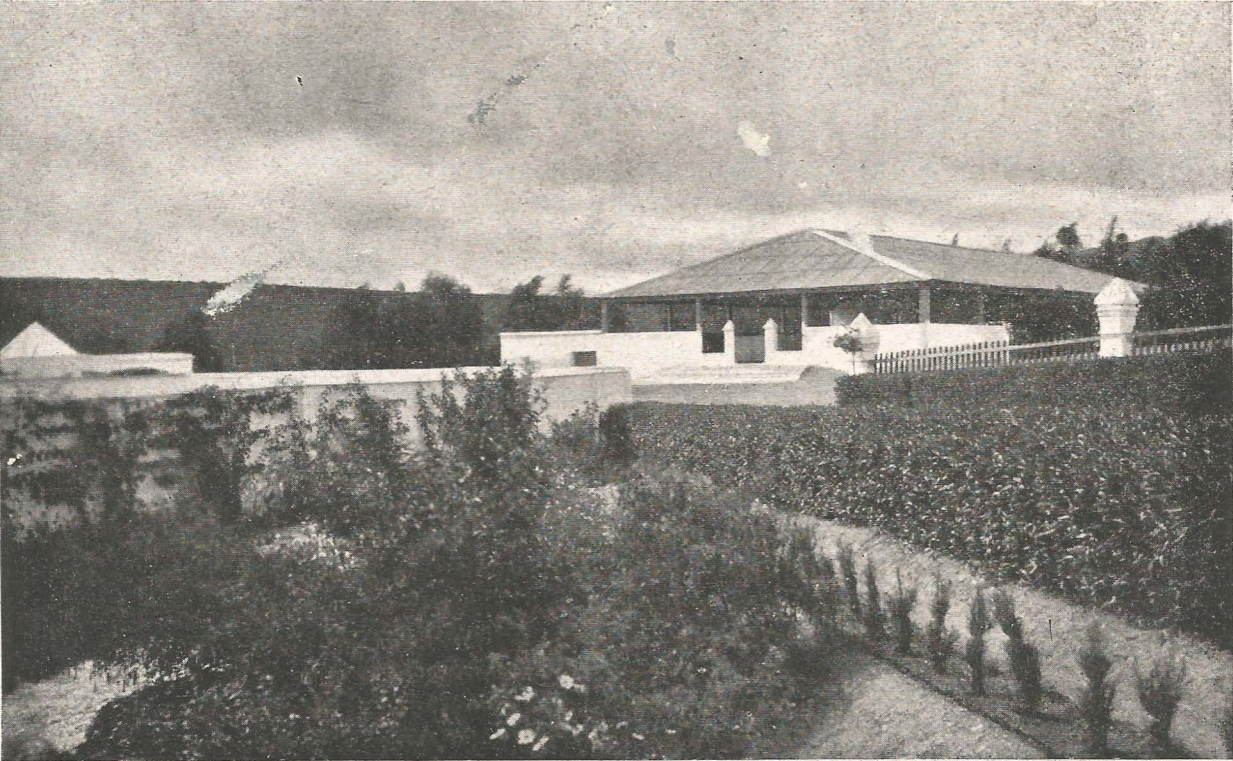

Granja.—Ganado de cerda. Vista exterior de las cochineras y encerradero



Ganado de cerda.— Semental tipo extremeño

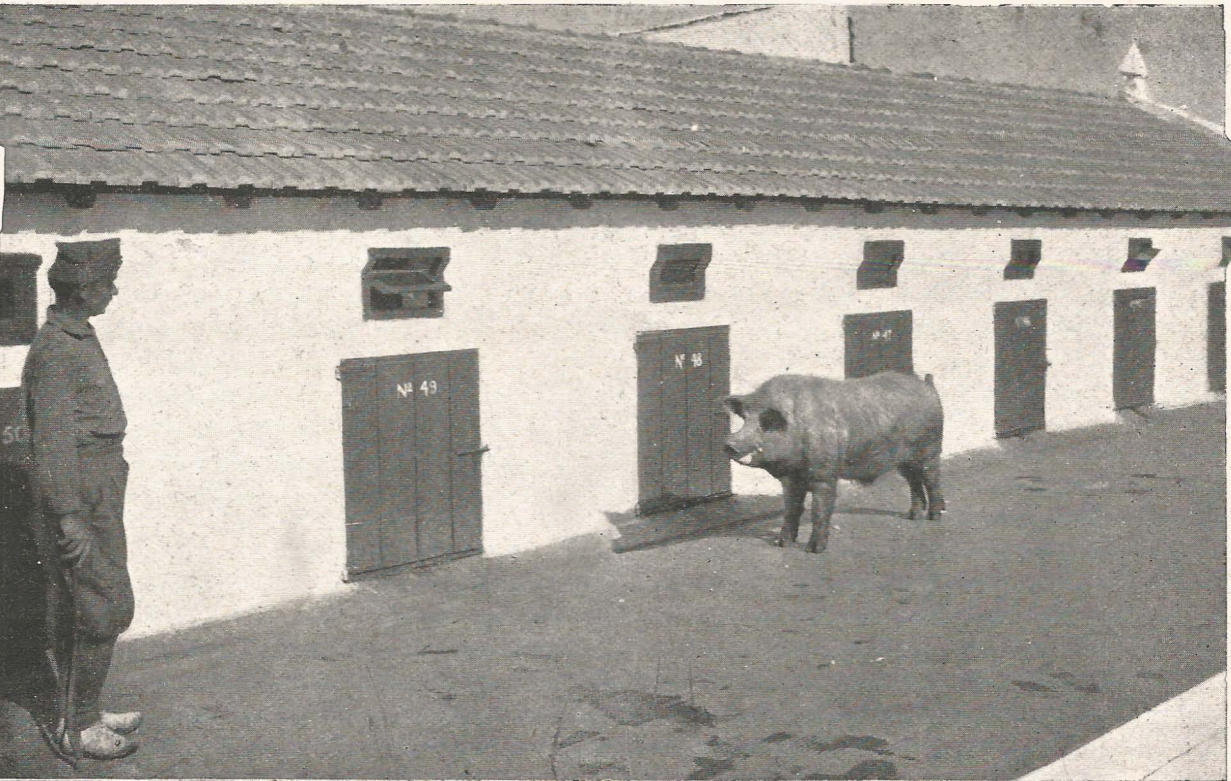

Ganado de cerda.—Semental raza Yorkshire o large White

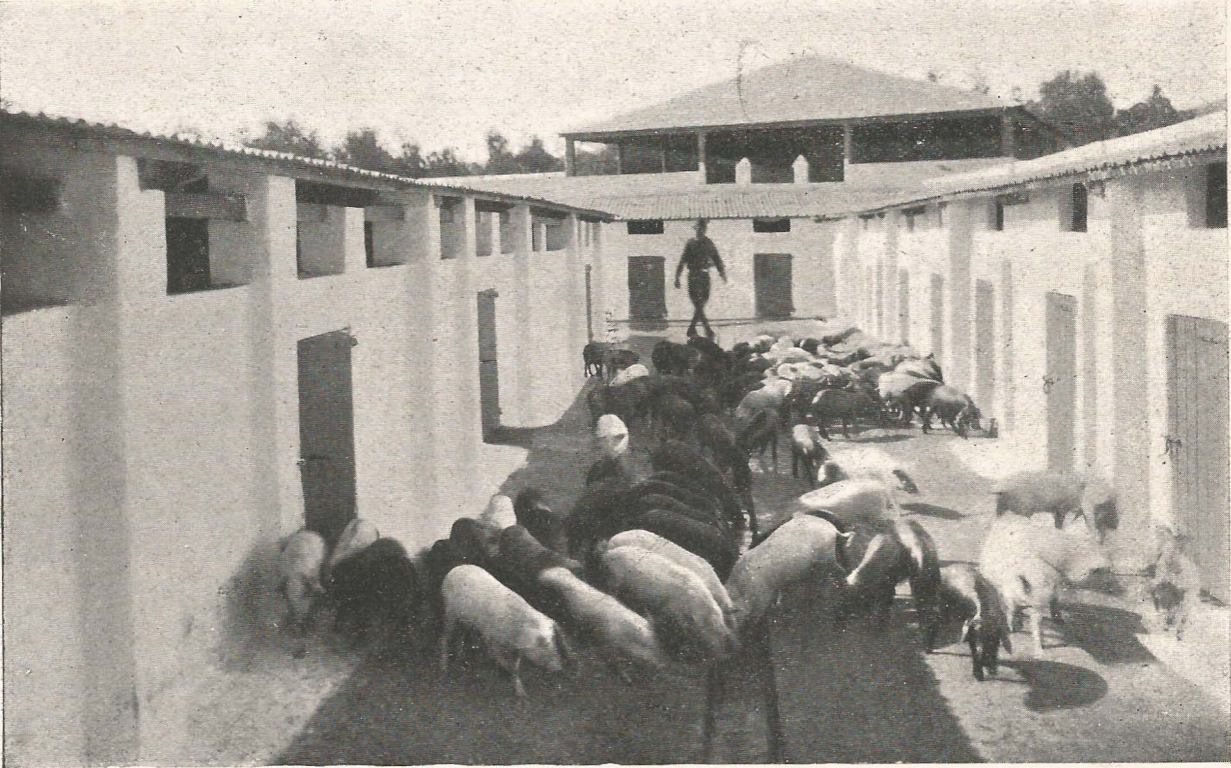

Ganado de cerda.—Lote de de-tete a los dos meses



Ganado de cerda.—Lote de medio-cebo

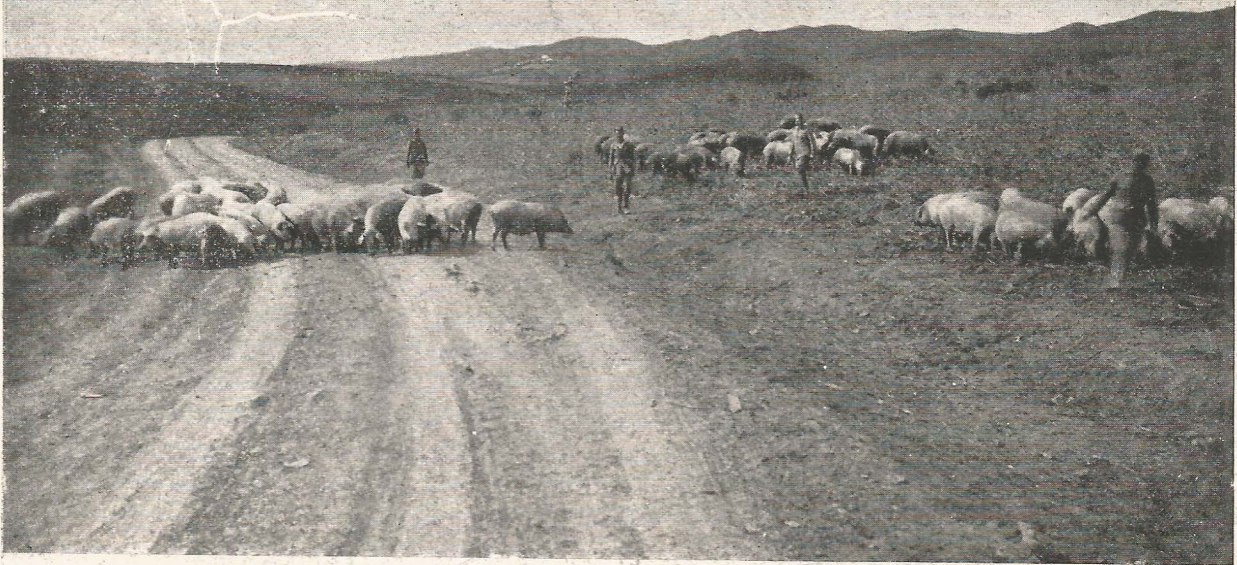

Ganado de cerda.—Piara de madres, raza Yorkshire o large white en pastoreo

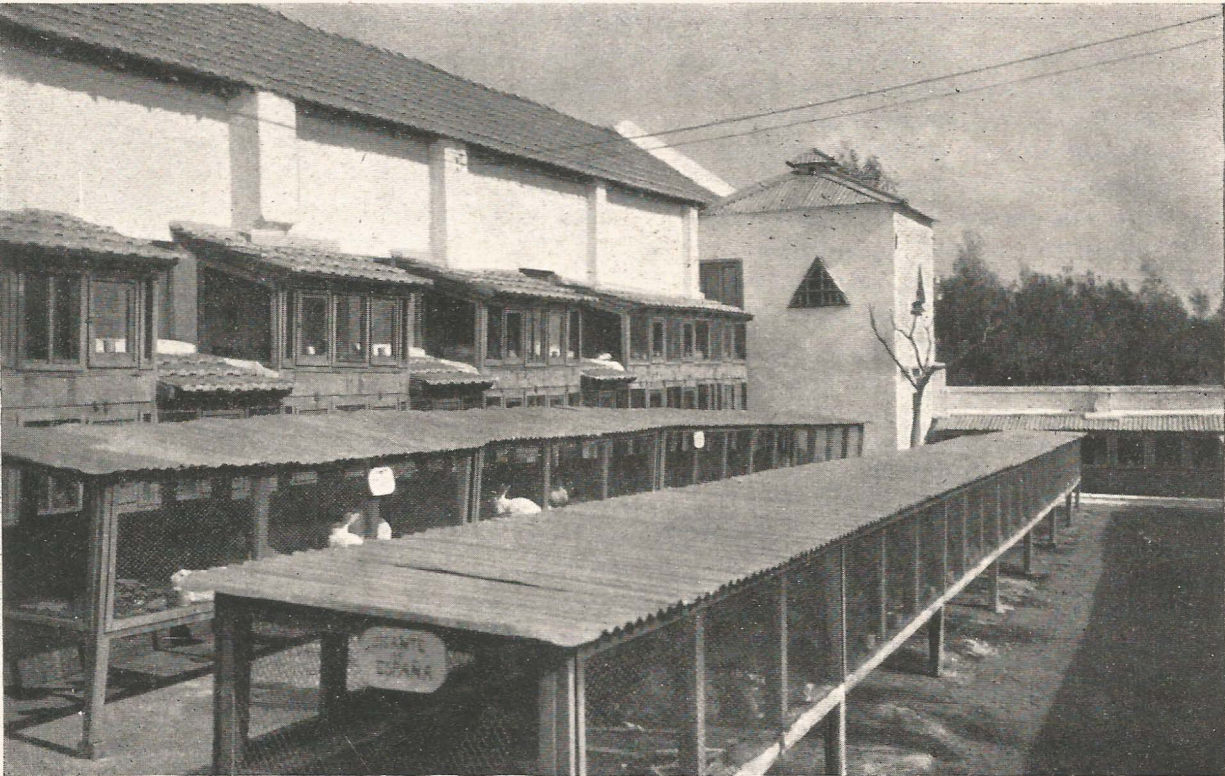

Conejar.—Vista parcial del mismo

A



B

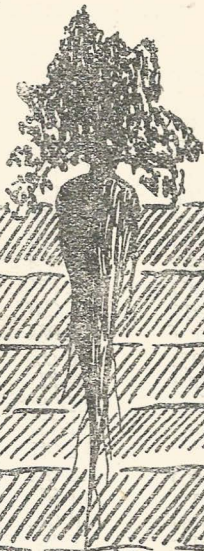

C

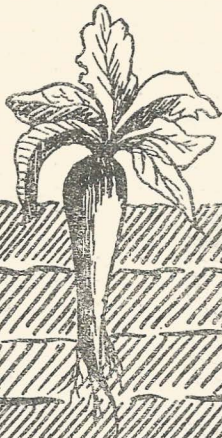

D

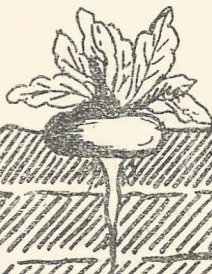

E





Grupo de sementales de conejo.—Razas Gigante de España, Angora, Holandés, Chinchilla y Selsel blanco



Lote de gallinas.—Raza «Legión» (cruce castellana negra y moruna)

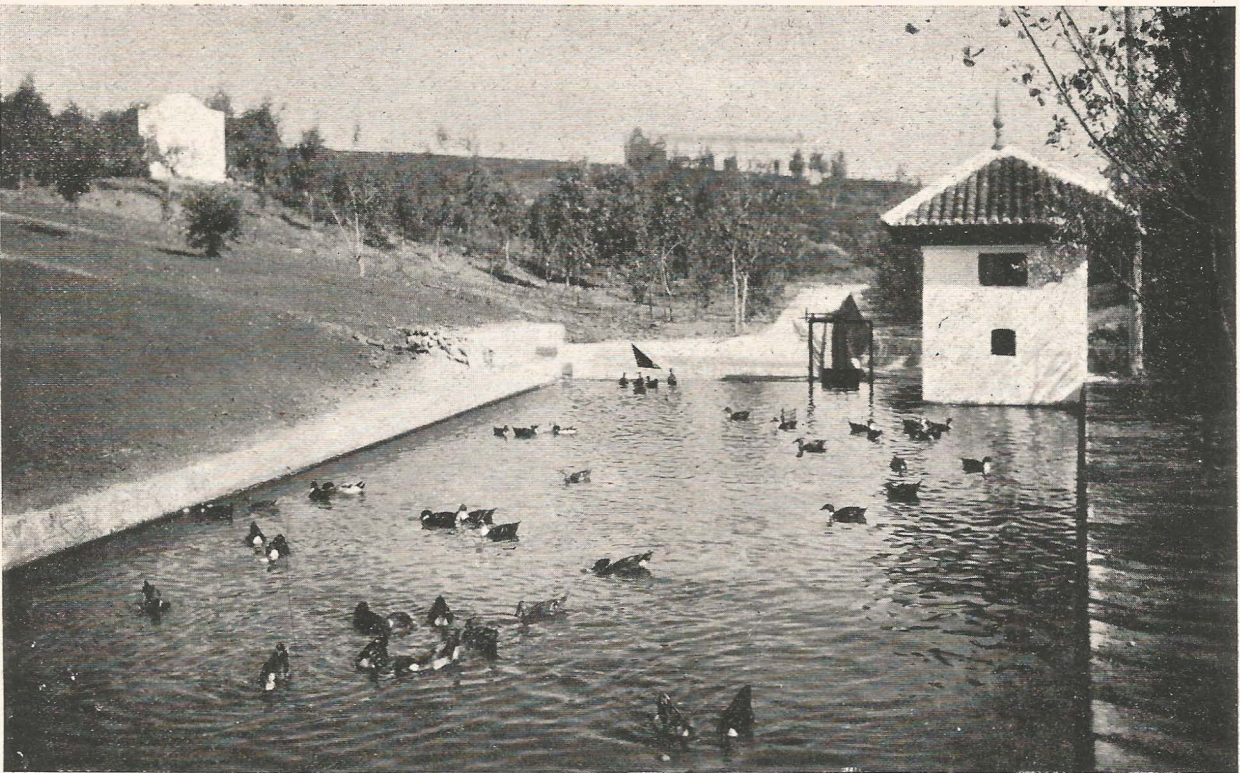

Canalización.—Estanque de los patos

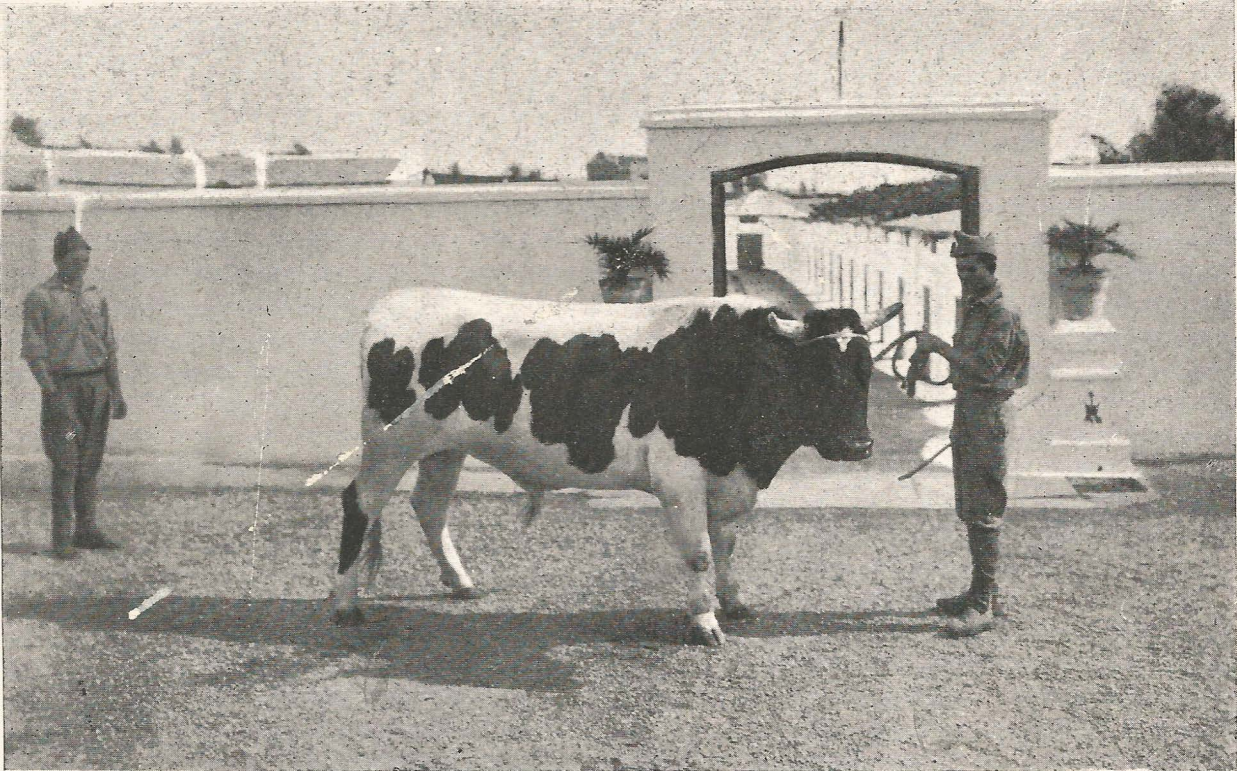

Ganado vacuno.—Semental raza Suiza-Holandesa



Semental raza Holandesa

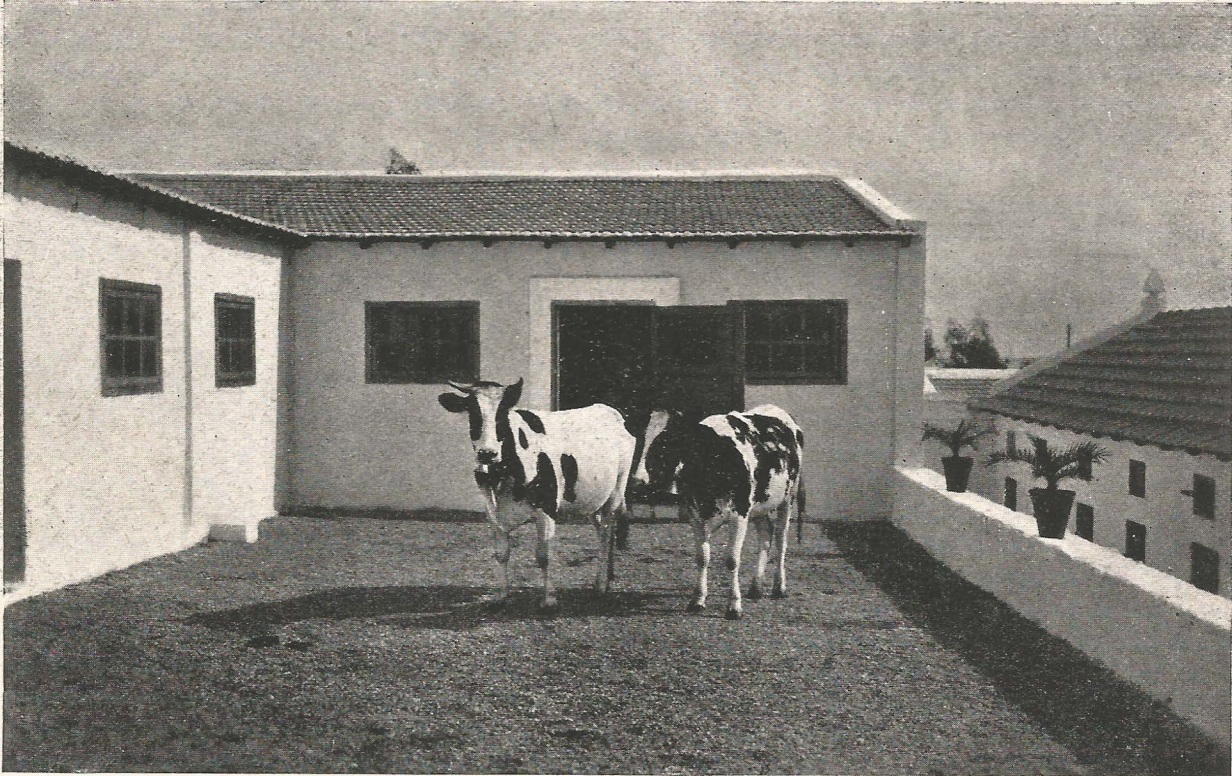

Ganado vacuno.—Establo y vacas lecheras. (Holandesa tipo Frisia)

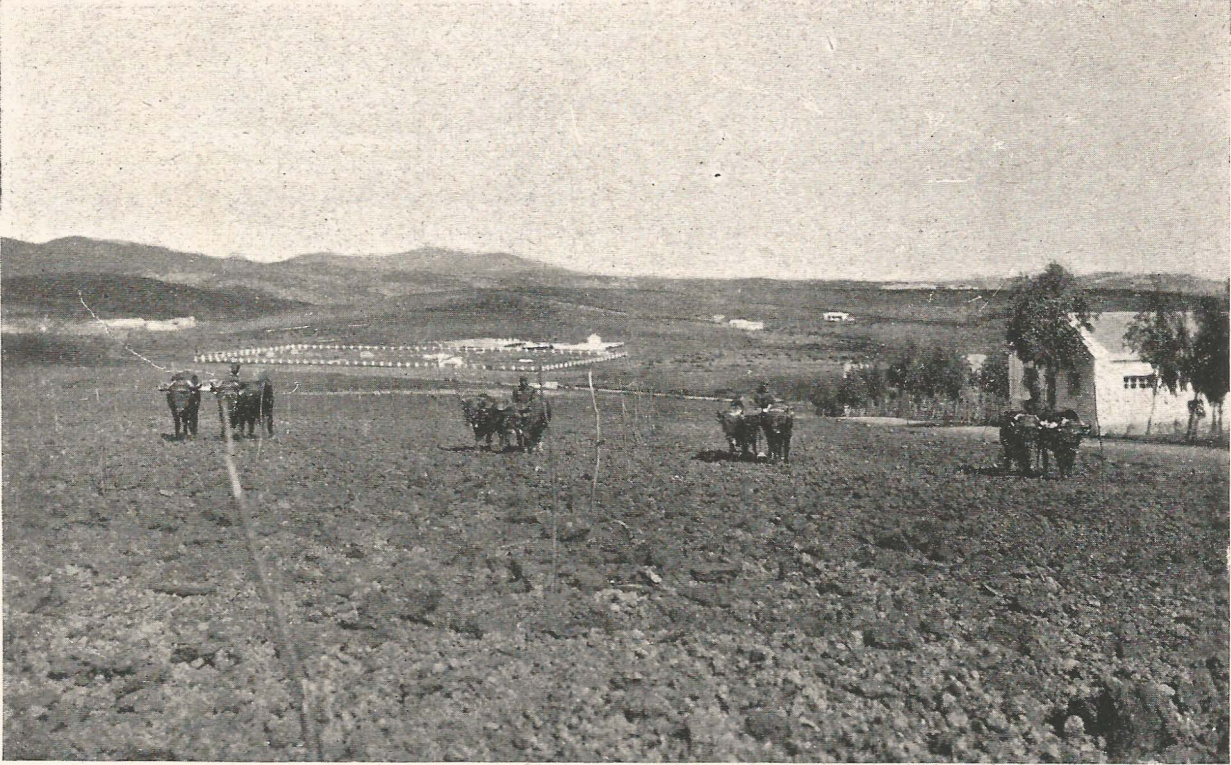

Ganado vacuno.—Yuntas en trabajo

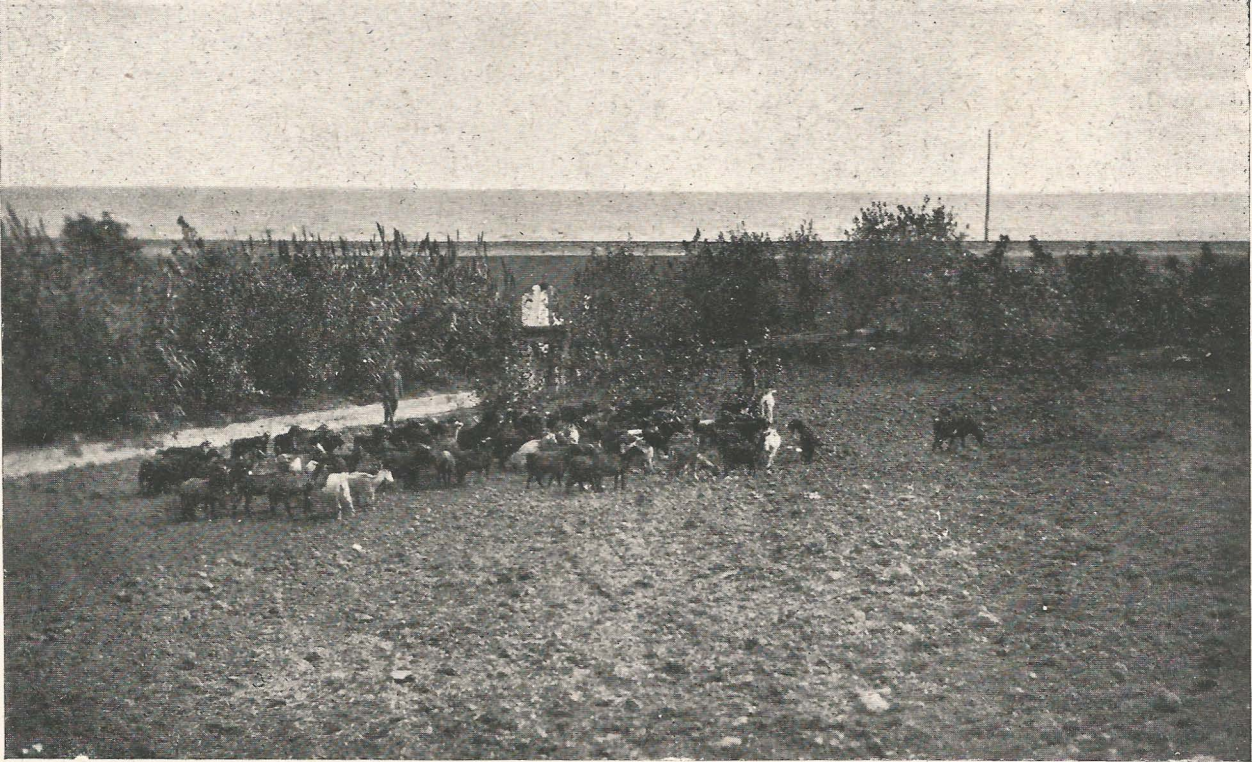

Punta de ganado cábrio.—(Tipos Murciano, Granadino y cruce con el del país)



Taller de guarnicionería



Taller de carpintería y ebanistería



Taller de carpintería mecánica.—(Vista parcial)



Taller de carretería

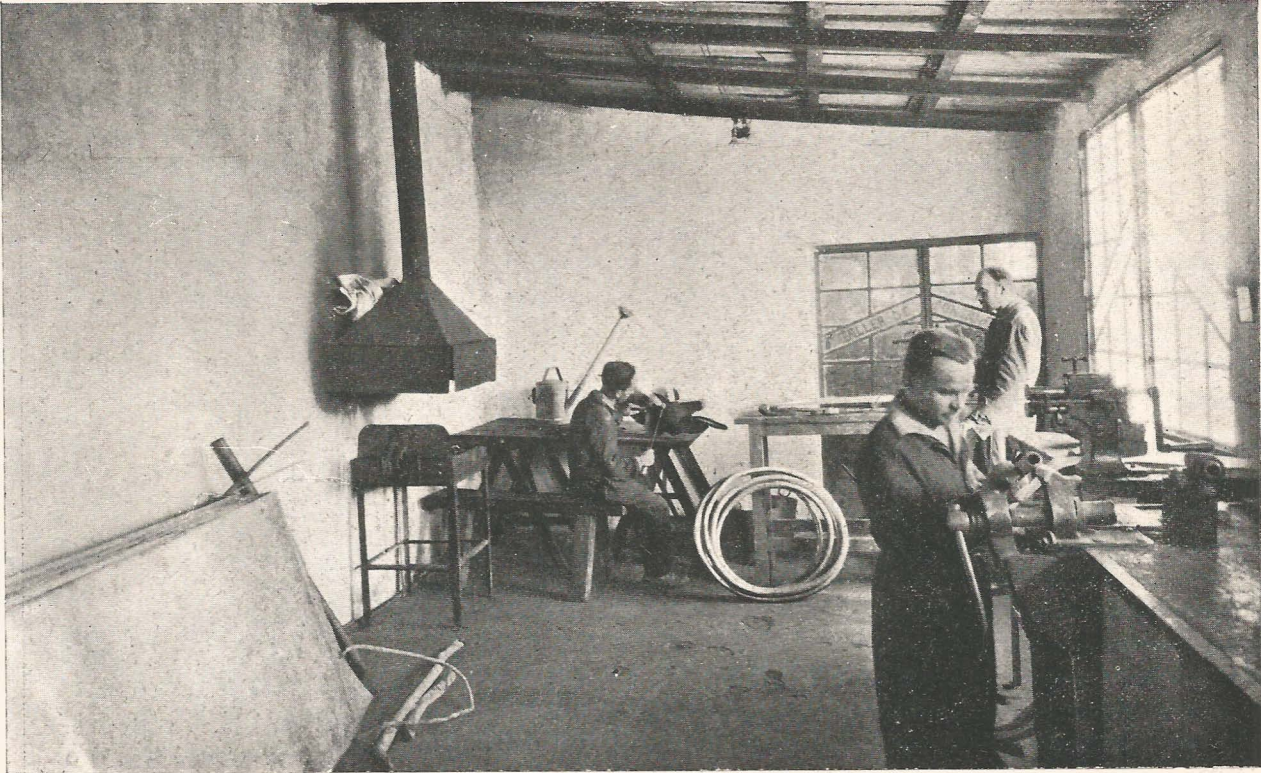

Taller de fontanería

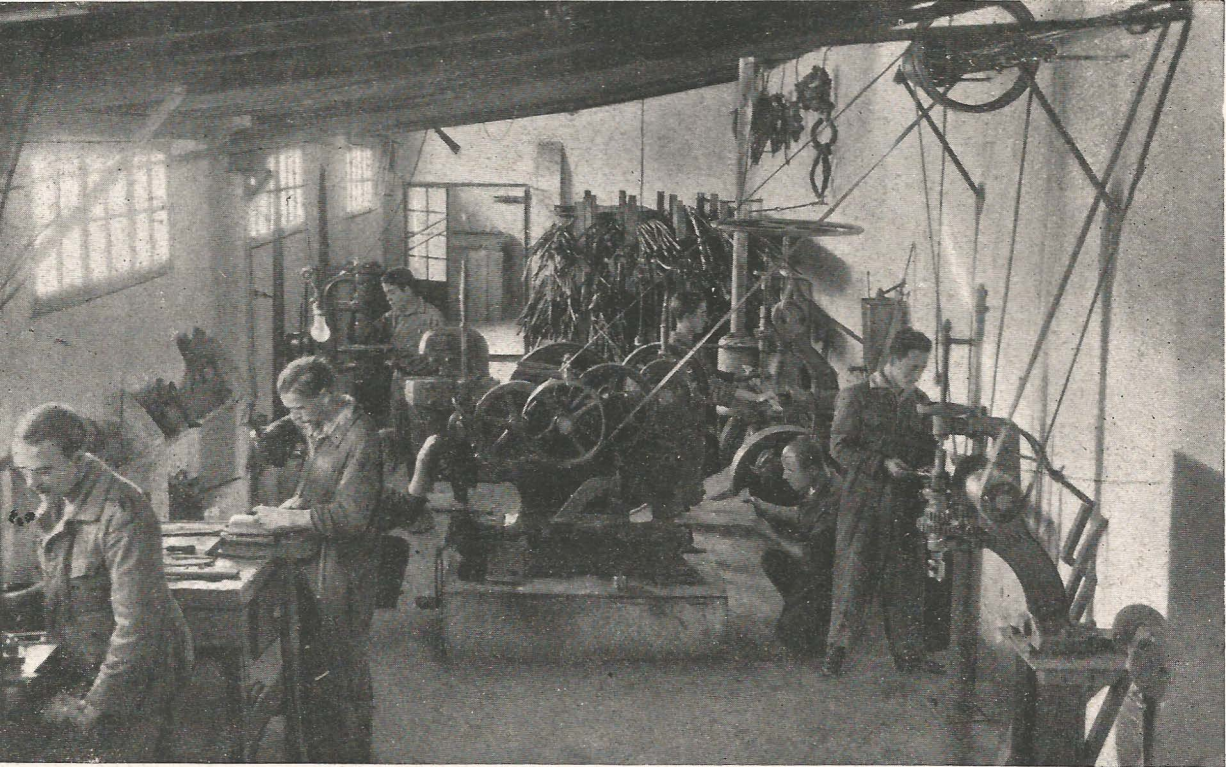

Taller de herrería mecánica



Vista parcial del taller de herrería y fragua



Taller de pintura y decoración



Taller de sastrería



Taller de zapatería



Biblioteca y sala de lectura del legionario

